



あなただけの、特別な空間を

オリジナルプリント壁紙

espaall
エスピーウォール



※画像はイメージです。

Point
1

**速乾性のあるレジニクで
短納期に対応**

プリントするレジニクは、健康と環境に配慮した無臭の水性インクです。プリント後もほぼ無臭な為、飲食店はもちろん病院や介護施設、お子様ご利用される施設にも最適です。

また擦過性に優れている為、壁紙の加工、施工時の傷の心配が少なくなります。

- 取得認証一覧
- HAPs Free 有害大気汚染物質フリー
 - REACH 規制EUにおける化学品の登録、評価、認可及び制限に関する規則
 - Nordic Swan 北欧におけるエコラベル
 - GREENGUARD 化学物質放散の規格
 - French-VOC フランスにおける有害物質規制
 - AgBB ドイツ建材基準(有害物質排出)
 - EN71-3 有害金属検査
 - GS ドイツ製品安全法のクリア製品

Point
2

安心・安全の認定基準クリア

印刷する壁紙は国土交通大臣認定の「防火認定(不燃、準不燃)」を取得しているため、人の集まる商業施設等でも安心してご利用いただけます。

また、同じく国土交通大臣認定の「F☆☆☆☆」を取得しており、シックハウス症候群発症の元となるホルムアルデヒドの発散量が極めて少なく、最高基準の安全性を保持しています。

※防火材料は、不燃材料、準不燃材料、難燃材料の3グレードに分別され、国土交通大臣が認定しています。



Point
3

**オリジナルデザインで
高品質な印刷を実現**

リピートの制約がなく、デザインの再現性が高い高品質な印刷を実現しました。

デザインに制限がなくフルカラー対応で、写真やグラデーションも再現可能です。

また、大型施設はもちろん、ご自宅のお部屋の一部でお楽しみいただけるよう1㎡から印刷が可能です。



本社・工場
〒899-2504 鹿児島県日置市伊集院町郡2042-39
TEL (099) 813-7213 FAX (099) 813-7214

【打ち合わせから納品までの流れ】 (内容、状況によりこの限りではありません)

| 打ち合わせ | お見積もり | 現調 | 色校正サンプル提出 | 製作 | 納品 |
|---|---|---|--|--|----|
| <ul style="list-style-type: none"> •どんなデザインか? •施工箇所、面数は? •希望納期は? | <ul style="list-style-type: none"> •ヒアリング内容を基にお見積書を作成します | <ul style="list-style-type: none"> •施工環境の確認 •施工面(壁・天井・柱)凹凸、障害など | <ul style="list-style-type: none"> •仕上がりの確認や色指定がある場合はサンプルを提出します。 <p style="text-align: right; font-size: small;">※別途料金が発生します。</p> | <ul style="list-style-type: none"> •本製品を製作します | |

採寸方法

- Pattern A** **窓や扉のない壁面**
 窓や扉のない壁面を測る場合は、単純に幅と高さを測るだけです。巾木が設置されている場合、巾木の部分は寸法にいれなくてかまいません。
- Pattern B** **窓や扉のある壁面**
 窓や扉のある壁面の場合、Aで採寸した寸法に加え下図の矢印部分も採寸してください。

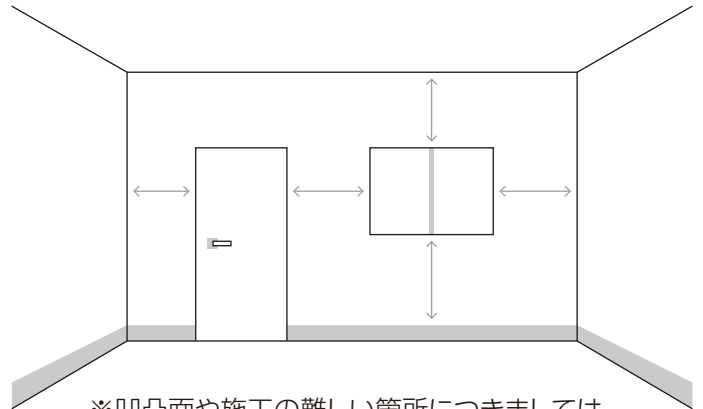
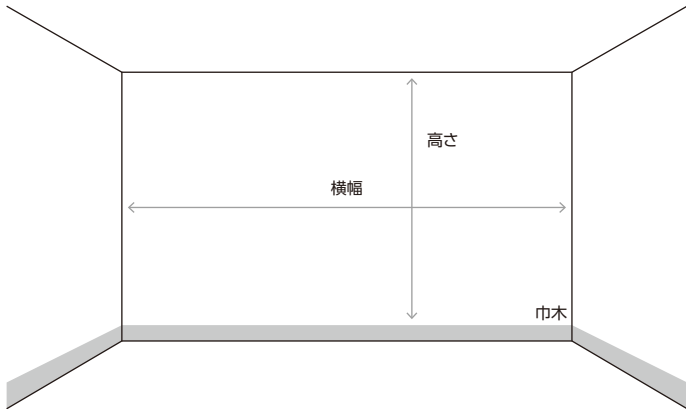

※凹凸面や施工の難しい箇所につきましては、
 現調の際にお尋ねください。

壁紙の種類

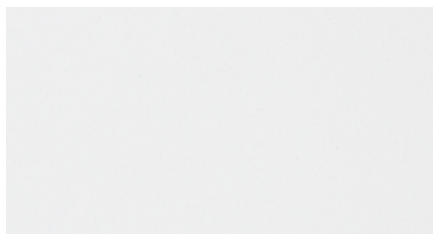

フラット

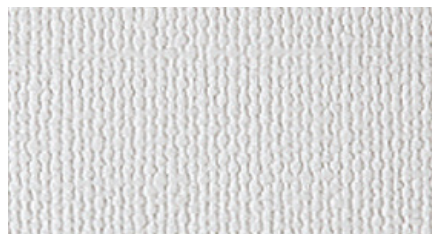

平織

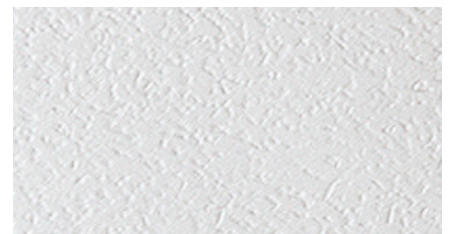

スタッコ

出力代金(税込)

| 横幅 \ 高さ(mm) | ~1,800 | ~2,500 | ~3,000 |
|-------------|---------|----------|----------|
| ~2,660 | ¥23,760 | ¥34,560 | ¥45,460 |
| ~3,540 | ¥31,320 | ¥45,360 | ¥60,530 |
| ~5,300 | ¥45,360 | ¥68,040 | ¥90,610 |
| ~7,000 | ¥59,830 | ¥89,856 | ¥119,660 |
| ~8,800 | ¥75,600 | ¥112,860 | ¥150,550 |

※施工費は別途お見積もりとなります。

※上記の金額は料金の目安となっておりますので、現調後お見積もりさせていただきます。

※支給データ形式によって、別途データ交換代が発生する場合がございます。